

- PERIMETRO DEL P.D.L.
- PERIMETRO SINGOLE PROPR.
- SUP.TERRITORIALE P.D.L. 5278,10 MQ.
- VIABILITA' PUBBLICA
- EDIFICATO ESISTENTE
- CANALE ESISTENTE

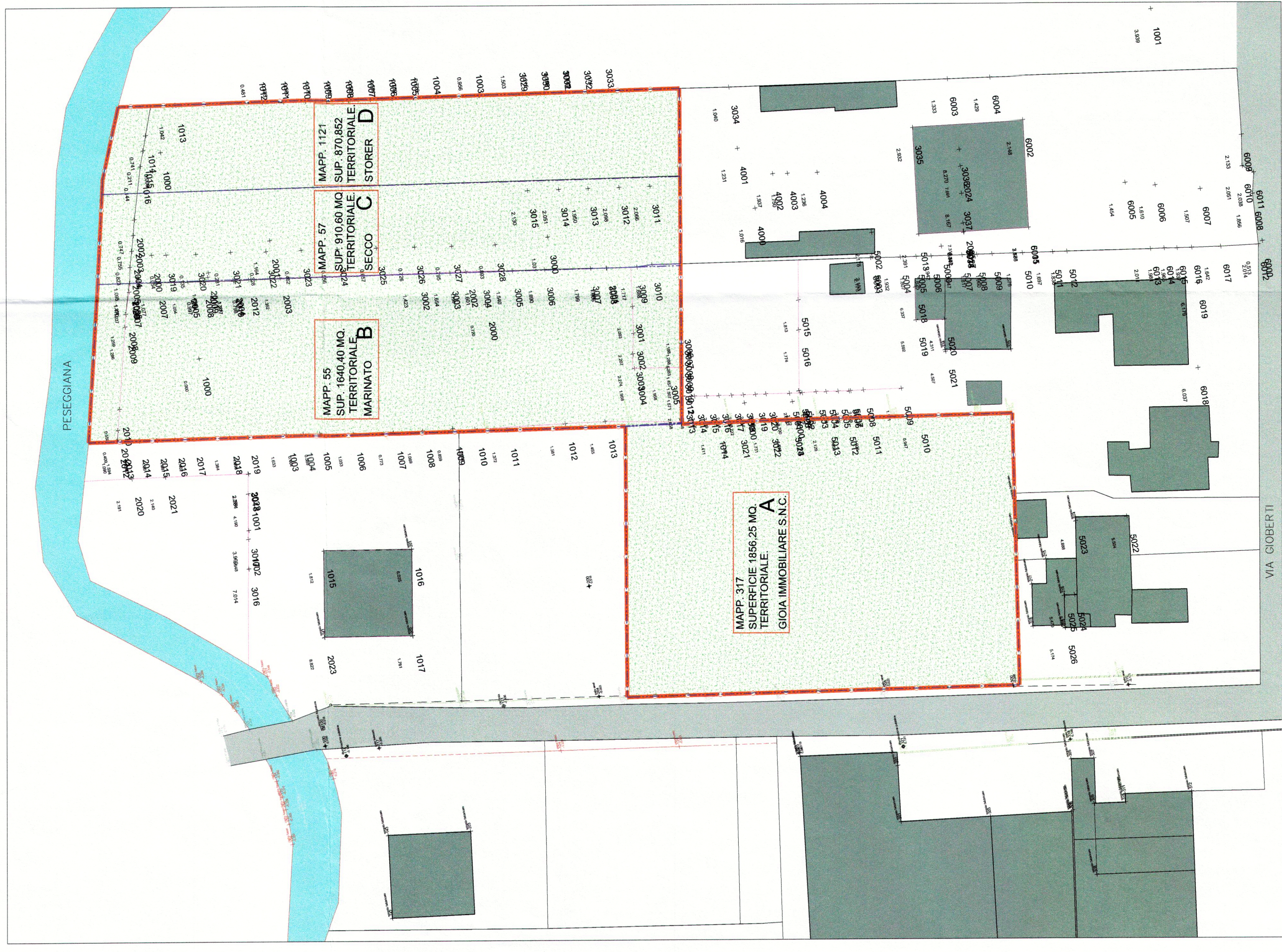

Provincia di Treviso Comune di Mogliano Veneto via Gioberti, Fg. 35, Map. 317-55-57-1121		Progetto P.d.L.
C2.107		
Superficie Territoriale di proprietà interessata dal P.d.L.	GIOIA IMMOB.	A 1856,25 MQ.
Superficie Territoriale di proprietà interessata dal P.d.L.	MARINATO	B 1640,40 MQ.
Superficie Territoriale di proprietà interessata dal P.d.L.	SECCO	C 910,60 MQ.
Superficie Territoriale di proprietà interessata dal P.d.L.	STORER	D 870,85 MQ.
TOTALE		5278,10 MQ.

COMUNE DI MOGLIANO VENETO
PROVINCIA DI TREVISO

VARIANTE PARZIALE AL PRG VIGENTE N°65
Z.T.O. C2/107 VIA GIOBERTI

P.di L.

TAV. N. 2

SCALA : 1:500

06 AGO. 2012
Prof. n. 2082
Cat.Clas.Fasc.

Comune di Mogliano Veneto

Oggetto:
RILIEVO DELL'AREA - STATO DI FATTO

PIANO di LOTTIZZAZIONE
Z.T.O. C2.107

DATA DI SALVATAGGIO	AGG. 0	17-lug-12
DATA DI STAMPA	AGG. 0	18-lug-12

MARINATO ANGELO - C.F. MRNNG133R03F269A
nato a Mogliano V. (TV) il 03/10/1933
residente a Mogliano V. Via Gioberti, 26-2

MARIANATO BRUNA - C.F. MRNBRN25H64F269A
nata a Mogliano V. (TV) il 24/06/1925
residente a Mogliano V. Via Gioberti, 26-2

SECCO LUCIA - C.F. SCCLUC60A50F269K
nata a Mogliano V. (TV) il 10/01/1960
residente a Mogliano V. Via Gioberti 22/B

PERAZZETTA SERGIA - C.F. PRZSRG42A65H022R
nata a Preganziol (TV) il 25/01/1942
residente a Mogliano V. Via Gioberti 22/A1

STORER NICOLA - C.F. STRNCC70P14L407F
nato a Treviso il 14/09/1970
residente a Mogliano V. Via Gioberti 22/A1

STORER MASSIMO - C.F. STRMSM64E06L407Z
nato a Treviso il 06/05/1964
residente a Mogliano V. Via Gioberti 22

GIOIA IMMOBILIARE S.N.C. P.IVA 03774790269
di Pettenò-Danilo e Sandro
con sede in Mogliano Veneto (TV)

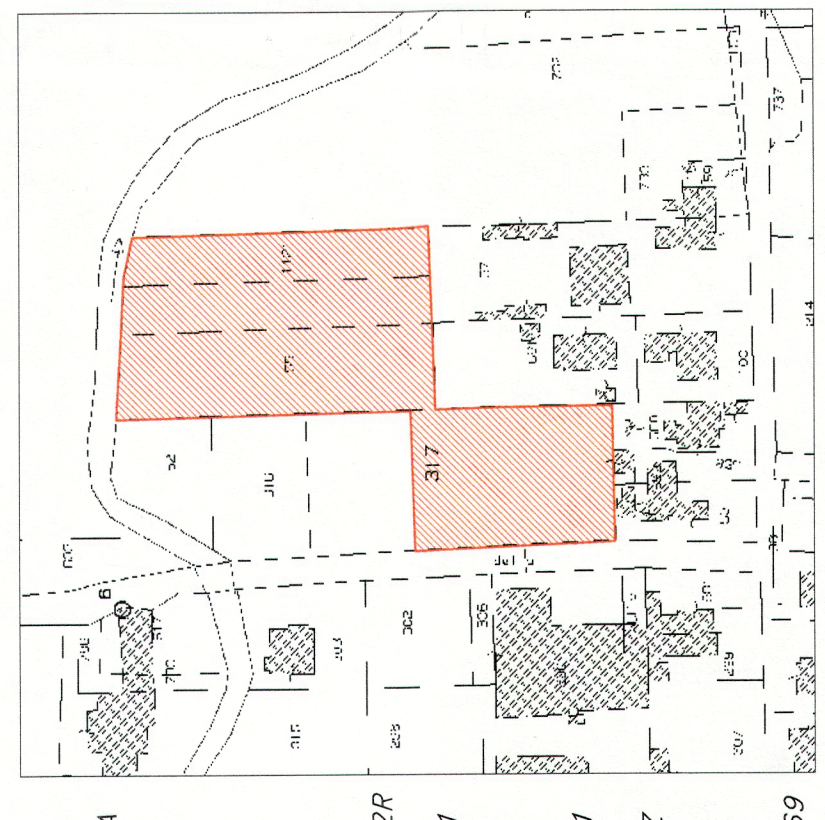

STUDIO DI ARCHITETTURA
FABIANO PASQUALETTO ARCHITETTO
Via G. Mazzini 3 - 30118 BIELLA (TV)
e-mail: studio@fabianopasqualetto.com

PIANIFICAZIONE URBANISTICA
FABIANO PASQUALETTO ARCHITETTO
Via G. Mazzini 3 - 30118 BIELLA (TV)
e-mail: studio@fabianopasqualetto.com

ORDINE degli ARCHITETTI
PROVINCIALE di TREVISO
SommaVila 1066

ARCH. SOMMAVILLA

COMUNE DI MOGLIANO VENETO,
fg. 35 mapp. 317-55-57-1121